

1 SITUAÇÃO E LOCALIZAÇÃO
ESCALA 1:200

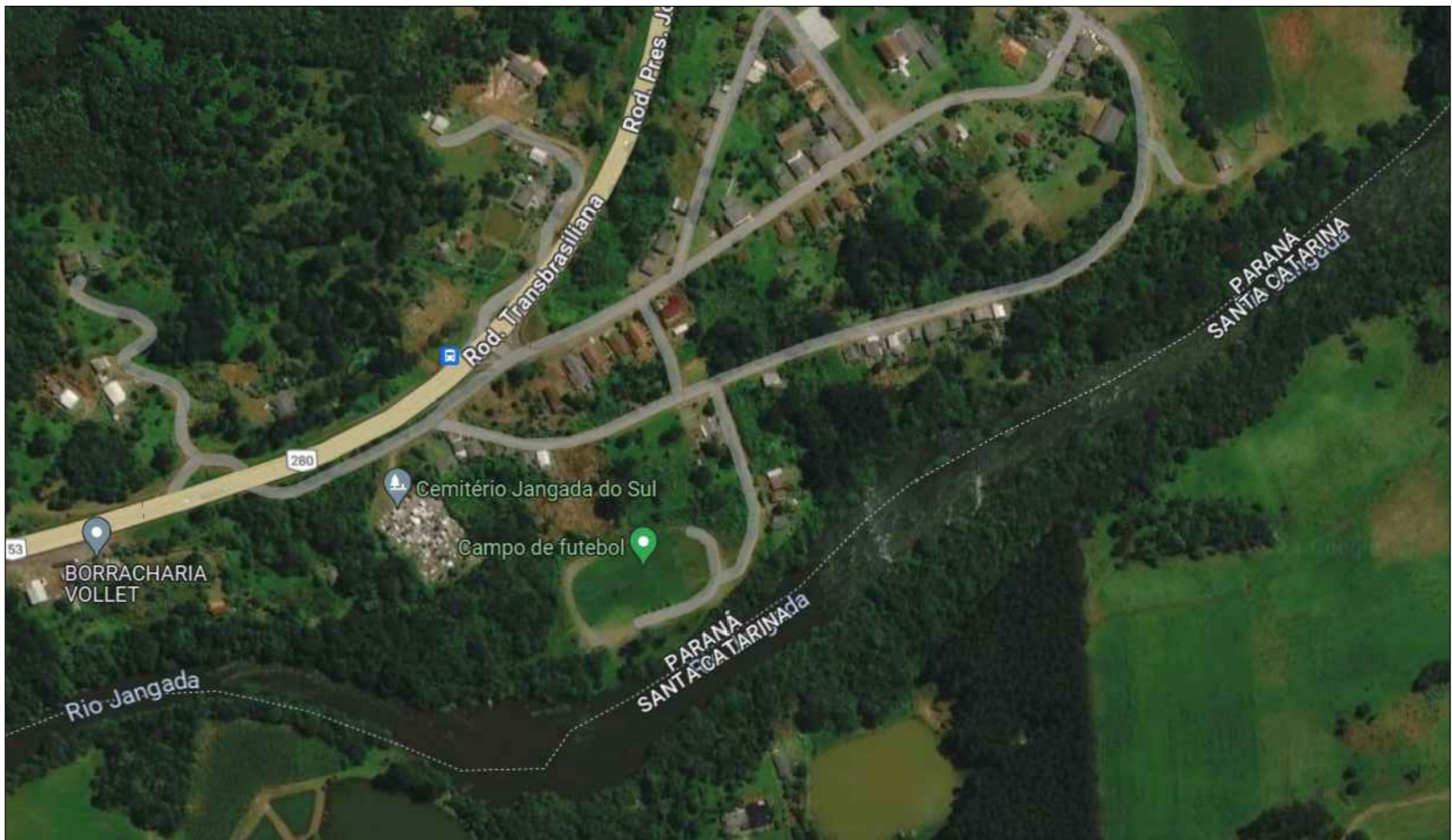

LEGENDAS:

QUADRO DE ÁREAS			
Discriminação	Áreas (em m²)	Discriminação	%
ÁREA DO TERRENO	8.638,00	TAXA DE OCUPAÇÃO	34,22
ÁREA OCUPIADA	2.908,24	COEFICIENTE DE APROVEITAMENTO	0,34
ÁREA EDIFICADA	202,74		
ÁREA PISCINA	53,50		
ÁREA CAMPO SUIÇO	2.700,00		

LEGENDAS E SIMBOLOGIAS				
Detalhes	Quantidade	Und.	Ámbito	Discriminação
	82,36	m²	Vestibular	Cobertura em telha cerâmica
	72,38	m²	Bar/Cozinha Banheiros	Cobertura em telha cerâmica
	48,00	m²	Quiosques	Cobertura em telha cerâmica
	83,33	m²	Parque Infantil	Piso Emborrachado
	380,00	m²	Passeio	Pavimentação em paver
	17,50	m²	Piscina Infantil	Piscina com Tela Armada
	36,00	m²	Piscina Adulto	Piscina de Fibra
	50,25	m²	à definir	Piso cerâmico
	2.700,00	m²	Campo Suíço	Grama Esmeralda
	22,00	Und.	Bancos	Bancos em Concreto
	38,00	Und.	Estacionamentos	Bitla
	105,43	m²	Acesso Principal	Bitla
	2.802,00	m²	Jardim	Grama Esmeralda
	255,40	m	Fincadilha	Concreto
	365,45	m	Sargeta	Concreto
	50,00	m	Ralo Linear	Ralo Linear com Grelha

NOTAS

- MEDIDAS E NÍVEIS EM METROS
- VERIFICAR POSIÇÃO EXATA DOS PILARES NO PROJETO ESTRUTURAL
- VERIFICAR DETALHES CONSTRUTIVOS PERTINENTES NO PROJETO DE DETALHAMENTO
- PARA ALTERAÇÃO DAS CORES INTERNAS DAS PAREDES CONSULTAR O CADERNO DE ESTUDO DE CORES
- EM CASO DE CONFLITO DE INFORMAÇÕES ENTRE O PROJETO GRÁFICO E O CADERNO DE ESPECIFICAÇÕES, PREVALECE A INFORMAÇÃO CONTIDA NO DESENHO
- ALTERAÇÕES NESTE PROJETO SOMENTE COM AUTORIZAÇÃO EXPRESSA DA PREFEITURA MUNICIPAL DE GENERAL CARNEIRO, ESTADO DO PARANÁ

REFERÊNCIA:

- PLANTAS DE QUANTITATIVOS E TIPOLOGIA ESPECÍFICA DO PROJETO
- CADERNO DE ENCARGOS
- MANUAL DE PROJETO

VISTO DA PREFEITURA MUNICIPAL:

ESCALA

INDICADAS

PROJETO

DIVERSOS

PRANCHA

01

06

PROJETO ARQUITETÔNICO

OBRA	REQUALIFICAÇÃO ÁREA DE LAZER	ENCARGO	JANGADA DO SUL	ÁREA	8.638,00 m²
PROPRIETÁRIO	PREFEITURA MUNICIPAL DE GENERAL CARNEIRO - PR	LOCAL	General Carneiro - Paraná	DATA	12.03.2024
DESENHO	CAPITANA TEODORO DA SILVA ARQUITETA E URBANISTA - CREA Nº 165588-4 FONE: (0*) 40 3550.3800	RESPONSÁVEL TÉCNICO	MARCELA DOS SANTOS GUIMARÃES ENGENHEIRA CIVIL - CREA Nº 107540-0 FONE: (0*) 40 3550.2100		



PREFEITURA MUNICIPAL DE GENERAL CARNEIRO - PARANÁ
Avenida Pres. Getúlio Vargas, 601 - Centro
CEP 84660-000 General Carneiro - Paraná
Fone/Fax (0**) 42) 3552 - 1441
CNPJ: 75.687.681/0001-07